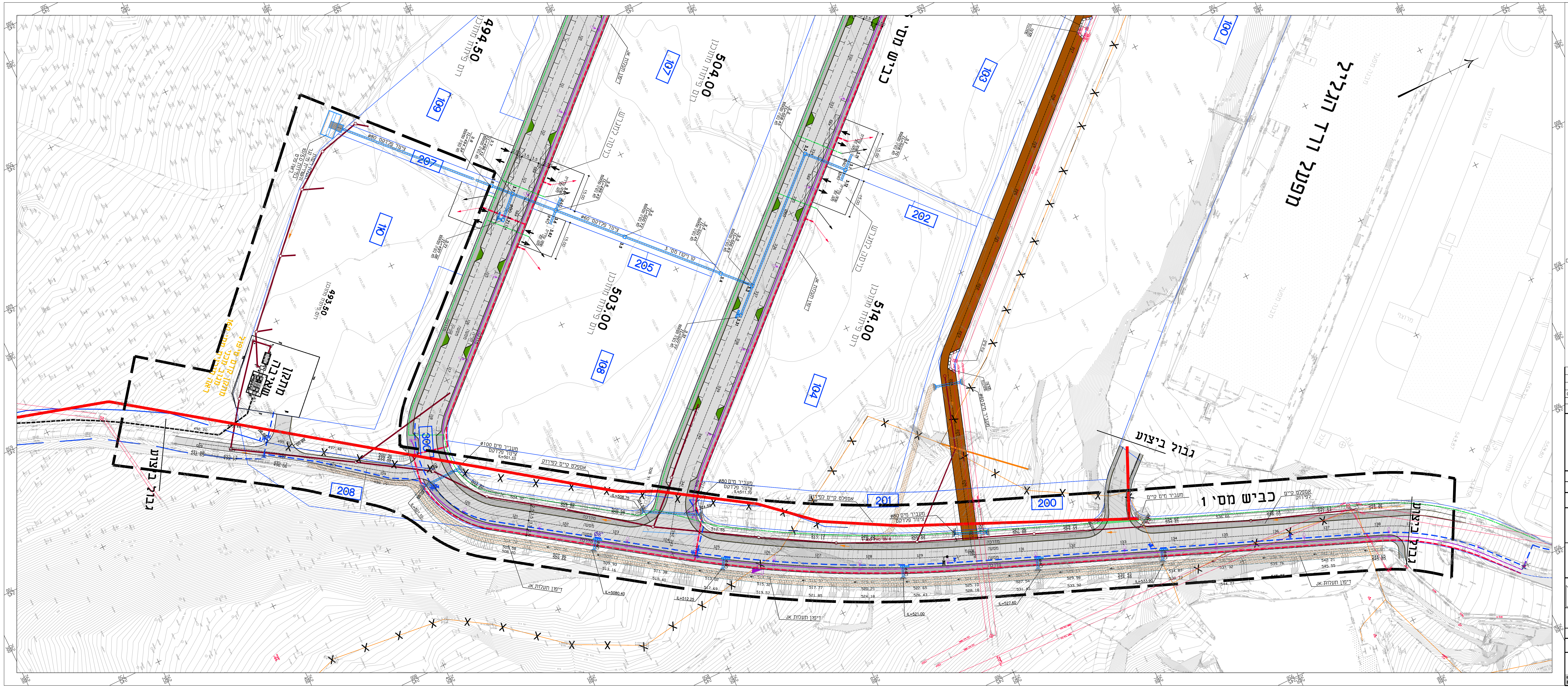

הערה :

לפני תחילת העבודה יש לוודא שקו הניקוז הקיים בכביש 1 חת' 160-176 תקין,נקי ומתפקד כראוי.

מקרא תשתיות

- קו תאורה מתוכנן
- קו תקשורת הוט ובזק מתוכננים (TC)
- קו חשמל מתוכנן (EL)
- קו מים מתוכנן
- קו מים קיים
- קו מים קיים לביטול
- קו ביוב מתוכנן
- קו ביוב קיים
- קו ביוב קיים לביטול
- קו גז קיים
- גבול ביצוע שלב א'

מס'	תאור	תאריך
	הפקת תכנית למכרז	09.01.22

הערות ושינויים

SharonG
16.1.2022
2436-704.dwg
G:\2436-1\ROAD1\
רשימת קיבצי XREF:

```
G:\2436-1\DWG\100\2436-k2.dwg
G:\2436-1\DWG\100\gvul_060113.dwg
G:\2436-1\DWG\100\blue-line-meushar-120114.dwg
G:\2436-1\DWG\100\plan_240214.dwg
G:\2436-1\DWG\700\2436-mb.dwg
G:\2436-1\IN\ADRICHAL\31--10-03-2016\index_100316_karni.dwg
G:\2436-1\DWG\700\2436-hashmal-new.dwg
G:\2436-1\IDAN2\2436-K-NEW.dwg
G:\2436-1\DWG\100\2436-k3.dwg
G:\2436-1\DWG\100\z9-zir.dwg
.\2436-100-01-e.dwg
..\IN\GAZ\PIPELINE -p4.dwg
```

לעיון ○	למכרז ▨
לאישור ○	לביצוע ☐

המבצע אחראי לבדיקת המידות ולהתאמתן.
במקרה של טעות או אי התאמה עליו להודיע מיד למתכנן.

שם הפרויקט :

איזור תעשייה צפת מתחם דרומי

שם הגליון :

תאום מערכות

קנה מידה : 1:500
מס. גליון : 7.04
מהדורה : 1
שינוי —
תכנן : ארז ב.
שרטט : שרון
בדק : שמואל ק.
אישר :
מס. פרויקט : 12/2436
תאריך : 09.01.22

שם המזמין :
דנה הנדסה

ש. קרני
תכנון ויעוץ
בהנדסה אזרחית
מהנדסים בע"מ

רח' דישראלי 46 א', חיפה 34334 | טלפון - 04-8244468 | פקס - 04-8251095
E-mail: office@karni-eng.co.il